

## ESCAVATORE CATERPILLAR 325D-LN



### Dati generali

Anno di produzione: 2006      Telaio: CAT0325DJPKE00318

### Dati tecnici

Peso operativo: 300 q.li      Potenza nominale: 140 kW  
 Normativa      Altezza (A): mm 3190  
 Emissioni: EU Stage III B      Pressione al terreno: 0.56 bar  
 Lunghezza (B): mm 10420      Emissione sonora: 104 dB(A)  
 Larghezza (C): mm 2990

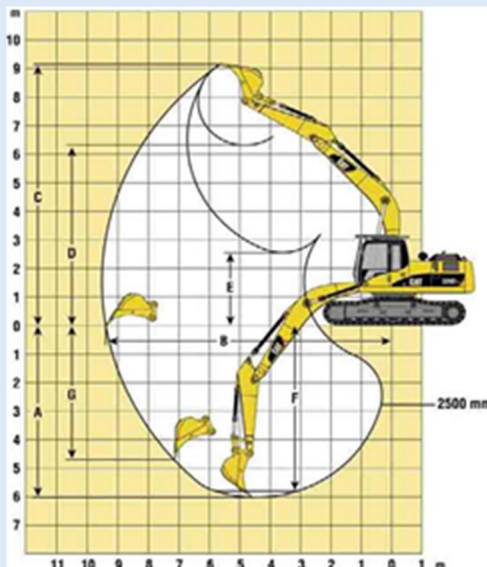

Lunghezza dell'avambraccio	mm	2500
Profondità massima di scavo	mm	6010
Sbraccio massimo al suolo	mm	9340
Altezza massima di scavo	mm	10409
Altezza massima di carico	mm	6090
Profondità massima di scavo, con fondo livellato a 2,44 m.	mm	-6439
Profondità massima di scavo con parete verticale	mm	-4710
Raggio al dente benna	mm	1764
Forze di strappo(ISO 6015)	kN	185

#### Attrezzatura a corredo:

- Martellone demolitore Indeco
- Pinza frantumatrice VTN
- Cesovia frantumatrice rotante VTN

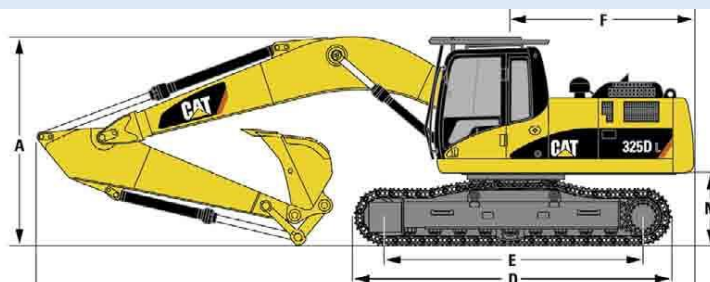
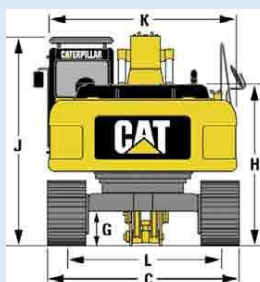

Mod. TT 811

<p>1</p> <p>REPUBLICA ITALIANA Ministero delle Infrastrutture e dei Trasporti DIPARTIMENTO PER I TRASPORTI TERRESTRI E IL TRASPORTO INTERMODALE</p> <p>*N. MEC.* A000337</p> <p>Imposta di bollo dovuta mediante versamento in c/c postale al conto dell'art. 7 della legge 18 ottobre 1972 n. 824</p>	<p>2</p> <p>N° BI000078      28/05/13      *N. MEC.*A000337</p> <p>CERTIFICATO TECNICO</p>
<p>* DUPLICATO CERTIFICATO TECNICO N.BI000078 UFFICIO PROVINCIALE DI BIELLA VISTE LE NORME DEL TESTO UNICO APPROV D.P.R. 7/06/88 VISTO PRECEDENTE CERTIFICATO SI RILASCIA IL CERTIFICATO TECNICO DESCRITTO NELLE SEGUENTI SCHEDE E REGISTRATO CON LA TARGA SOPRA INDICATA PER LAVORAZIONE EDILI STRADALI- ** PROPRIETARIO BERTINI SRL RES LOC. MINIERE SNC RIVA VALDOBBIÀ (VC) CATEGORIA - M.O. SEMOVENTE ECCEDENTE I LIMITI ART.32 FABBR/TIPO CATERPILLAR 325DLN OMOLOGAZ EU00234M0UPA011 TEL CAT0325DJPKE00318 BIELLA 28/05/13 P. IL DIRETTORE ASSISTENTE AMMINISTRATIVO Sabrina De Cjori</p> <p>CODICE AGENZIA &gt; 1072 &lt;</p>	<p>DATA RICHIESTA 27/05/13 ** ATTREZZATURE ** ESCAVATORE IDRAULICO. LUNGH 10,620 LARGH 2,990 SBALZO ANT. POST MAFSE KG =TARA 29140 PORTATA NON ATTA COMPL 029140 RIMORC MASSA MAX ASSE VEL MAX 05,3 CINGOLATA FRENI SERV IDR CON O SENZA SE SOCC IDR CON O SENZA SE ** PRESCRIZIONI PER LA CIRCOLAZIONE SU STRADA ** ** E' VIETATA LA CIRCOLAZIONE SU STRADA **. DATA I IMM 20/10/11 MARCA DP 01BI440193 DEL 24/05/13 IL CERTIFICATO VA ACCOMPAGNATO DA 1 SCHEDA TECNICA.</p>

Mod. TT 811

<p>1</p> <p>REPUBLICA ITALIANA Ministero delle Infrastrutture e dei Trasporti DIPARTIMENTO PER I TRASPORTI TERRESTRI E IL TRASPORTO INTERMODALE</p> <p>*N. MEC.* A000337</p> <p>Imposta di bollo dovuta mediante versamento in c/c postale al conto dell'art. 7 della legge 18 ottobre 1972 n. 824</p>	<p>2</p> <p>N° BI000078      28/05/13      *N. MEC.*A000337</p> <p>SCHEDA TECNICA N. 1</p>
<p>N. BI000078      RICHIESTA 27/05/13      FMFSSA 28/05/13</p>	<p>DATA RICHIESTA 27/05/13 RISCATTO LEASING (SCADUTO IN DATA 30.6.11)</p>