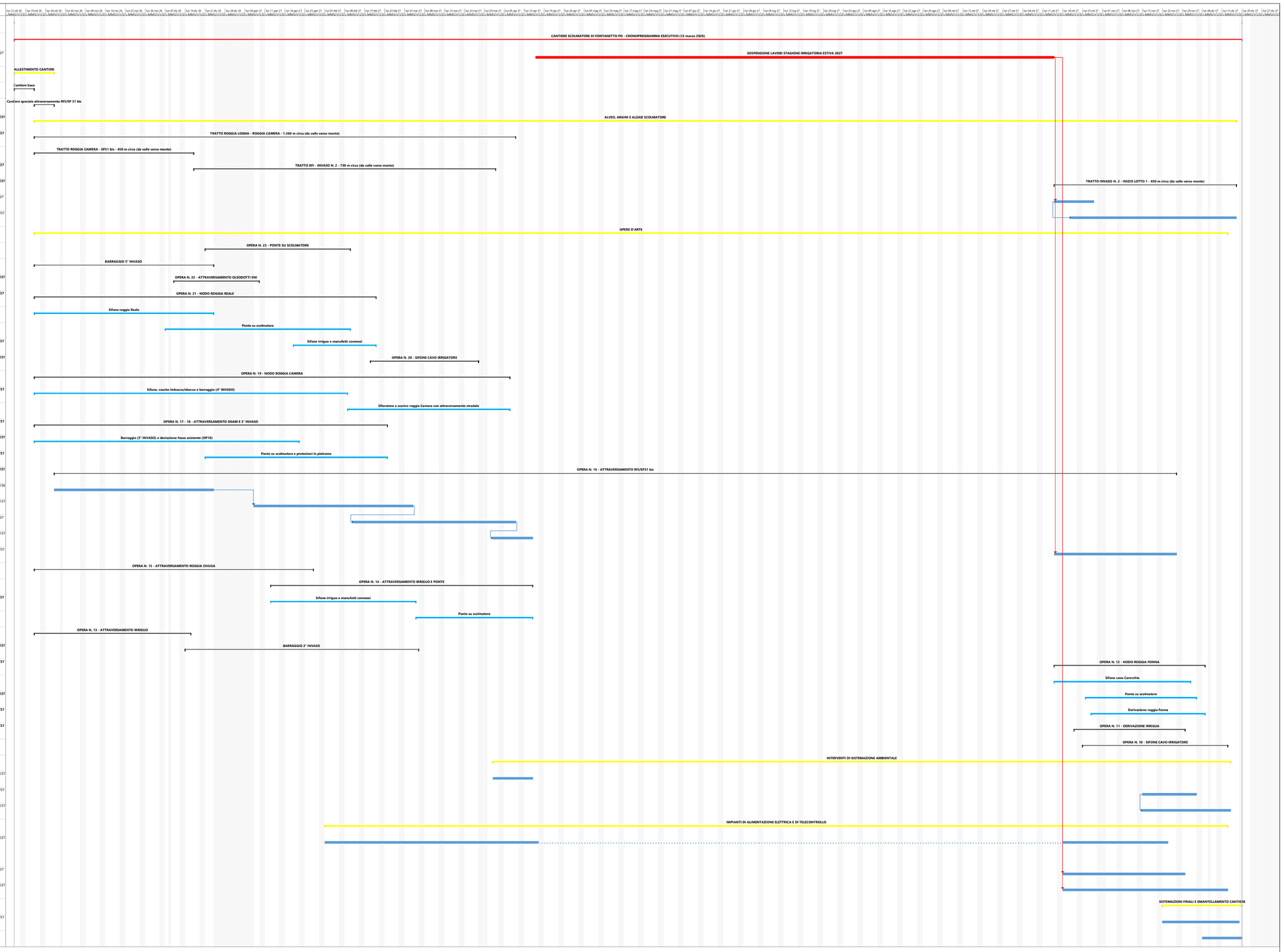ID	Nome attività	DURATA (giorni lavorativi ordinari)	Inizio	Fine
0				
1	**CANTIERE SCOLMATORE DI FONTANETTO PO - CRONOPROGRAMMA ESECUTIVO (12 marzo 2026)**		**gio 15/10/26**	**dom 19/12/27**
2	SOSPENSIONE LAVORI STAGIONE IRRIGATORIA ESTIVA 2027		ven 16/04/27	gio 14/10/27
3	**ALLESTIMENTO CANTIERI**		**gio 15/10/26**	**mar 28/10/26**
4	**Cantiere base**	**5 g**	**gio 15/10/26**	**mer 21/10/26**
7	**Cantiere speciale attraversamento RFI/SP 31 bis**	**5 g**	**gio 22/10/26**	**mer 28/10/26**
10	**ALVEO, ARGINI E ALZAIE SCOLMATORE**		**gio 22/10/26**	**ven 17/12/27**
11	**TRATTO ROGGIA LOGNA - ROGGIA CAMERA - 1.360 m circa (da valle verso monte)**	**110 g**	**gio 22/10/26**	**gio 08/04/27**
14	**TRATTO ROGGIA CAMERA - SP31 bis - 450 m circa (da valle verso monte)**	**40 g**	**gio 22/10/26**	**mer 16/12/26**
17	**TRATTO RFI - INVASO N. 2 - 730 m circa (da valle verso monte)**	**65 g**	**gio 17/12/26**	**gio 01/04/27**
20	**TRATTO INVASO N. 2 - INIZIO LOTTO 1 - 650 m circa (da valle verso monte)**	**44 g**	**ven 15/10/27**	**ven 17/12/27**
21	preparazione accessi e tracciolini	10 g	ven 15/10/27	gio 28/10/27
22	scavi, riporti in rilevato arginale, risagomatura	40 g	gio 21/10/27	ven 17/12/27
23	**OPERE D'ARTE**		**gio 22/10/26**	**mar 14/12/27**
24	**OPERA N. 23 - PONTE SU SCOLMATORE**	**27 g**	**lun 21/12/26**	**mar 09/02/27**
33	**BARRAGGIO 5° INVASO**	**45 g**	**gio 22/10/26**	**mer 23/12/26**
40	**OPERA N. 22 - ATTRAVERSAMENTO OLEODOTTI ENI**	**12 g**	**gio 10/12/26**	**ven 08/01/27**
43	**OPERA N. 21 - NODO ROGGIA REALE**		**gio 22/10/26**	**gio 18/02/27**
44	**Sifone roggia Reale**	**45 g**	**gio 22/10/26**	**mer 23/12/26**
51	**Ponte su scolmatore**	**36 g**	**lun 07/12/26**	**mar 09/02/27**
60	**Sifone irriguo e manufatti connessi**	**21 g**	**gio 21/01/27**	**gio 18/02/27**
67	**OPERA N. 20 - SIFONE CAVO IRRIGATORE**	**28 g**	**mer 17/02/27**	**ven 26/03/27**
75	**OPERA N. 19 - NODO ROGGIA CAMERA**		**gio 22/10/26**	**mar 06/04/27**
76	**Sifone, vasche imbocco/sbocco e barraggio (4° INVASO)**	**68 g**	**gio 22/10/26**	**lun 08/02/27**
84	**Sfioratore e scarico roggia Camera con attraversamento stradale**	**40 g**	**mar 09/02/27**	**mar 06/04/27**
91	**OPERA N. 17 - 18 - ATTRAVERSAMENTO SNAM E 3° INVASO**		**gio 22/10/26**	**lun 22/02/27**
92	**Barraggio (3° INVASO) e deviazione fosso esistente (OP1B)**	**57 g**	**gio 22/10/26**	**ven 22/01/27**
99	**Ponte su scolmatore e protezioni in pietrame**	**36 g**	**lun 21/12/26**	**lun 22/02/27**
108	**OPERA N. 16 - ATTRAVERSAMENTO RFI/SP31 bis**		**gio 29/10/26**	**ven 26/11/27**
109	Fase preparazione camera di spinta a valle	40 g	gio 29/10/26	mer 23/12/26
110	Fase preparazione camera di spinta a monte	40 g	gio 07/01/27	mer 03/03/27
111	Fase microtunneling	40 g	gio 11/02/27	gio 08/04/27
112	Fase TOC sottoservizi	10 g	gio 01/04/27	mer 14/04/27
113	Opere civili di completamento	30 g	ven 15/10/27	ven 26/11/27
114	**OPERA N. 15 - ATTRAVERSAMENTO ROGGIA CHIUSA**	**60 g**	**gio 22/10/26**	**mer 27/01/27**
126	**OPERA N. 14 - ATTRAVERSAMENTO IRRIGUO E PONTE**		**mer 13/01/27**	**mer 14/04/27**
127	**Sifone irriguo e manufatti connessi**	**37 g**	**mer 13/01/27**	**gio 04/03/27**
136	**Ponte su scolmatore**	**28 g**	**ven 05/03/27**	**mer 14/04/27**
144	**OPERA N. 13 - ATTRAVERSAMENTO IRRIGUO**	**39 g**	**gio 22/10/26**	**mar 15/12/26**
152	**BARRAGGIO 2° INVASO**	**50 g**	**lun 14/12/26**	**ven 05/03/27**
160	**OPERA N. 12 - NODO ROGGIA FONNA**		**ven 15/10/27**	**lun 06/12/27**
161	**Sifone cavo Carecchio**	**33 g**	**ven 15/10/27**	**mer 01/12/27**
166	**Ponte su scolmatore**	**28 g**	**mar 26/10/27**	**ven 03/12/27**
174	**Derivazione roggia Fonna**	**27 g**	**gio 28/10/27**	**lun 06/12/27**
182	**OPERA N. 11 - DERIVAZIONE IRRIGUA**	**26 g**	**ven 22/10/27**	**lun 29/11/27**
188	**OPERA N. 10 - SIFONE CAVO IRRIGATORE**	**35 g**	**lun 25/10/27**	**mar 14/12/27**
198	**INTERVENTI DI SISTEMAZIONE AMBIENTALE**		**gio 01/04/27**	**mar 15/12/27**
199	Inerbimenti (tronco 1° stagione)	10 g	gio 01/04/27	mer 14/04/27
200	Inerbimenti (tronco 2° stagione e ripristini)	15 g	lun 15/11/27	ven 03/12/27
201	Piantumazioni	22 g	lun 15/11/27	mer 15/12/27
202	**IMPIANTI DI ALIMENTAZIONE ELETTRICA E DI TELECONTROLLO**		**lun 01/02/27**	**mar 14/12/27**
203	allestimento cabine prefabbricate (1 cabina trasformazione MT/BT, 6 cabine per apparati elettrici e gruppi elettrogeni su nodi principali, 9 cabine per apparati elettrici su nodi secondari)	80 g	lun 01/02/27	mar 23/11/27
204	scavo e posa cavidotti	30 g	lun 18/10/27	lun 29/11/27
205	installazione apparecchiature, quadri, cablaggi e tiro linee alimentazione e F.O.	40 g	lun 18/10/27	mar 14/12/27
206	**SISTEMAZIONI FINALI E SMANTELLAMENTO CANTIERE**		**lun 22/11/27**	**dom 19/12/27**
207	sistemazioni finali viabilità e aree	20 g	lun 22/11/27	sab 18/12/27
208	smantellamento aree di cantiere	10 g	lun 06/12/27	dom 19/12/27